"Průjezd železničním uzlem Česká Třebová"

Stav po rekonstrukci
železniční doprava r. 2030
včetně protihlukových stěn

noc 22 ⁰⁰ - 6 ⁰⁰

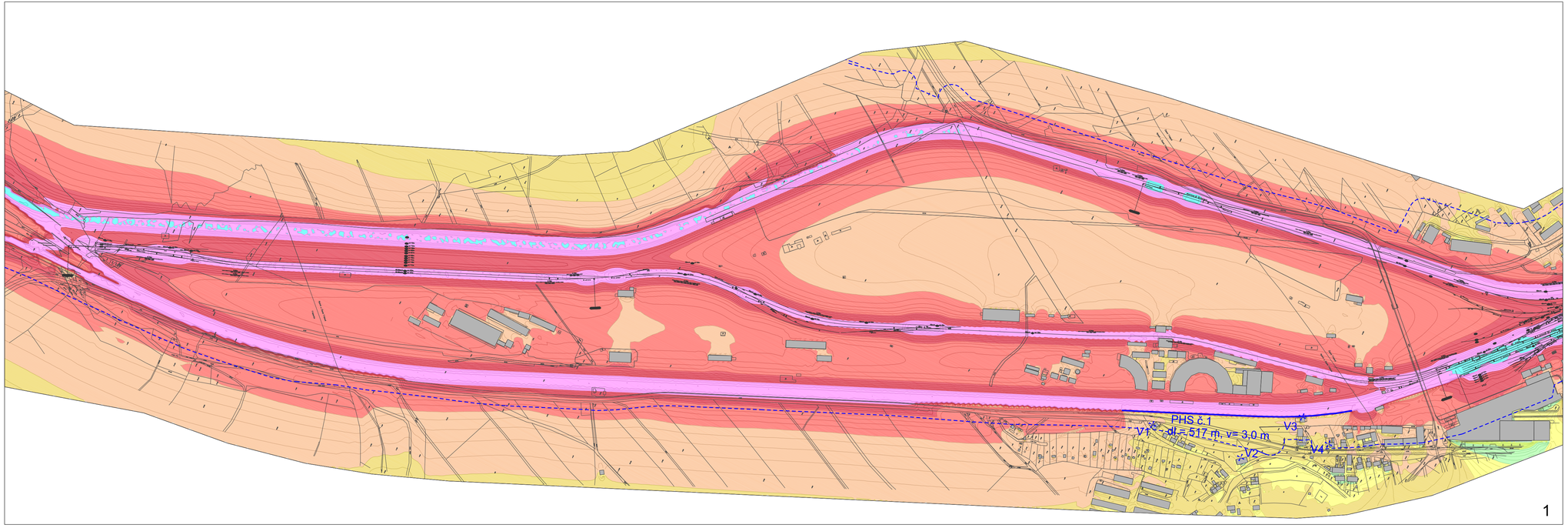

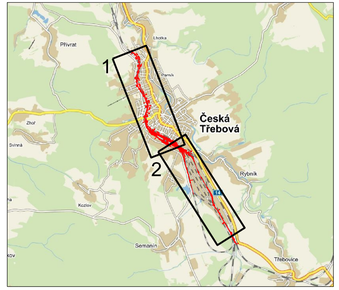

LEGENDA

	80-85 dB		55-60 dB
	75-80 dB		50-55 dB
	70-75 dB		45-50 dB
	65-70 dB		40-45 dB
	60-65 dB		35-40 dB
			30-35 dB

V1 VÝPOČTOVÝ BOD

M1 BOD MĚŘENÍ

PROTIHLUKOVÁ STĚNA

OCHRANNÉ PÁSMO DRÁHY

hluková pásma ve výšce 3 m

Měřítko 1 : 5 000