



Správa železniční dopravní cesty

Správa železniční dopravní cesty, státní organizace

Oblastní ředitelství Ostrava

Muglinovská 1038/5

702 00 OSTRAVA

Váš dopis zn.:

Ze dne:

Naše zn.: 20044/2018-SZDC-OR OVA-OTR-Cio

Vyřizuje:

Telefon:

Fax:

Mobil:

E-mail:

Datum: 26.9.2018

Magistrát města Karviné

Odbor stavení a životního prostředí

Fryštátská 72/1

733 24 Karviná

Oznámení o záměru kácení dřevin

Dle § 8 odst. 2 zákona č. 114/1992 Sb., o ochraně přírody a krajiny

Oznamovatel: Správa železniční dopravní cesty, státní organizace se sídlem Dlážďená 1003/7, Praha 1, PSČ 110 00, IČ: 70994234, prostřednictvím Oblastního ředitelství Ostrava, Muglinovská 1038/5, 702 00 Ostrava 2

Katastrální území: Závada nad Olší

Parcela číslo: 585, 873

Žkm: 0,900-1,200

Vlastník pozemku: Česká republika, právo hospodaření Správa železniční dopravní cesty, státní organizace se sídlem Dlážďená 1003/7, Praha 1

Specifikace dřevin: viz příloha

Důvody zásahu do dřevin:

Provozovatel dráhy je povinen provozovat dráhu podle pravidel pro provozování dráhy a úředního povolení ve smyslu ust. § 22 odst. 1 písm. a) zák. č. 266/1994 Sb., o dráhách.

Oznamujeme tímto pokácení 19 ks dřevin a 1 500 m² zapojených porostů za účelem zajištění provozuschopnosti železniční dráhy, zajištění plynulé a bezpečné drážní dopravy na této dráze. *Předmětné dřeviny jsou zdrojem ohrožení dráhy, jsou zdrojem ohrožení energetického zařízení dráhy, rostou v jeho ochranném pásmu, zasahují do průjezdného profilu dráhy, zhoršují rozhledové poměry v trati. Jde o dřeviny krátkověké s křehkým dřevem. Dřeviny svým vzrůstem, svou výškou, nakloněním a dopadovou vzdáleností zasahují do prostoru dráhy*

Dřeviny svým vzrůstem, zdravotním stavem, stářím, nakloněním a dopadovou vzdáleností ohrožují drážní dopravu. Dřeviny je nutné vykácet z důvodu plnění povinnosti provozovatele dráhy dle zákona č. 266/1994 Sb. o dráhách § 22.



Správa železniční dopravní cesty

Správa železniční dopravní cesty, státní organizace

Oblastní ředitelství Ostrava

Muglinovská 1038/5

702 00 OSTRAVA

Dřeviny uvedené v oznámení budou káceny v období vegetačního klidu, tzn. od 1. listopadu v závislosti na kapacitních možnostech provozovatele dráhy.

S pozdravem

Ing. Jiří MACHO
ředitel Oblastního ředitelství Ostrava

Správa železniční dopravní cesty,
státní organizace
Oblastní ředitelství Ostrava
Muglinovská 1038/5, 702 00 Ostrava
IČ: 70994234, DIČ: CZ70994234
(04)

Příloha:

Pověření č. 1906

Seznam dřevin

Fotodokumentace

Mapa pozemku

Výpis z katastru nemovitostí

Za správnost:



Správa železniční dopravní cesty

Správa železniční dopravní cesty, státní organizace

Oblastní ředitelství Ostrava

Muglinovská 1038/5

702 00 OSTRAVA

Seznam dřevin navržených ke kácení v době vegetačního klidu

Poř. č.	Druh	Obvod cm	žkm	poznámka
1	třešeň	100	0,980	
2	jabloň	90	1,010	
3	dub	90	1,020	
4	jabloň	90	1,100	
5	dub	100	1,105	
6	jabloň	120	1,150	
7	jasan	85	1,160	
8	třešeň	200	1,165	
9	jabloň	90	1,170	
10	jabloň	100	1,190	
11	topol	230	1,210	
12	dub	100	1,220	
13	dub	100	1,225	
14	dub	140	1,230	
15	dub	90	1,260	
16	dub	210	1,080	
17	hruška	200	1,085	
18	jabloň	130	1,010	
19	dub	120	0,990	
	Zapojený porost topol, bříza, bez černý, růže šípková, líska	1 500 m2	Km 0,900 – 1,250	

Fotodokumentace před kácením



Mapa pozemku

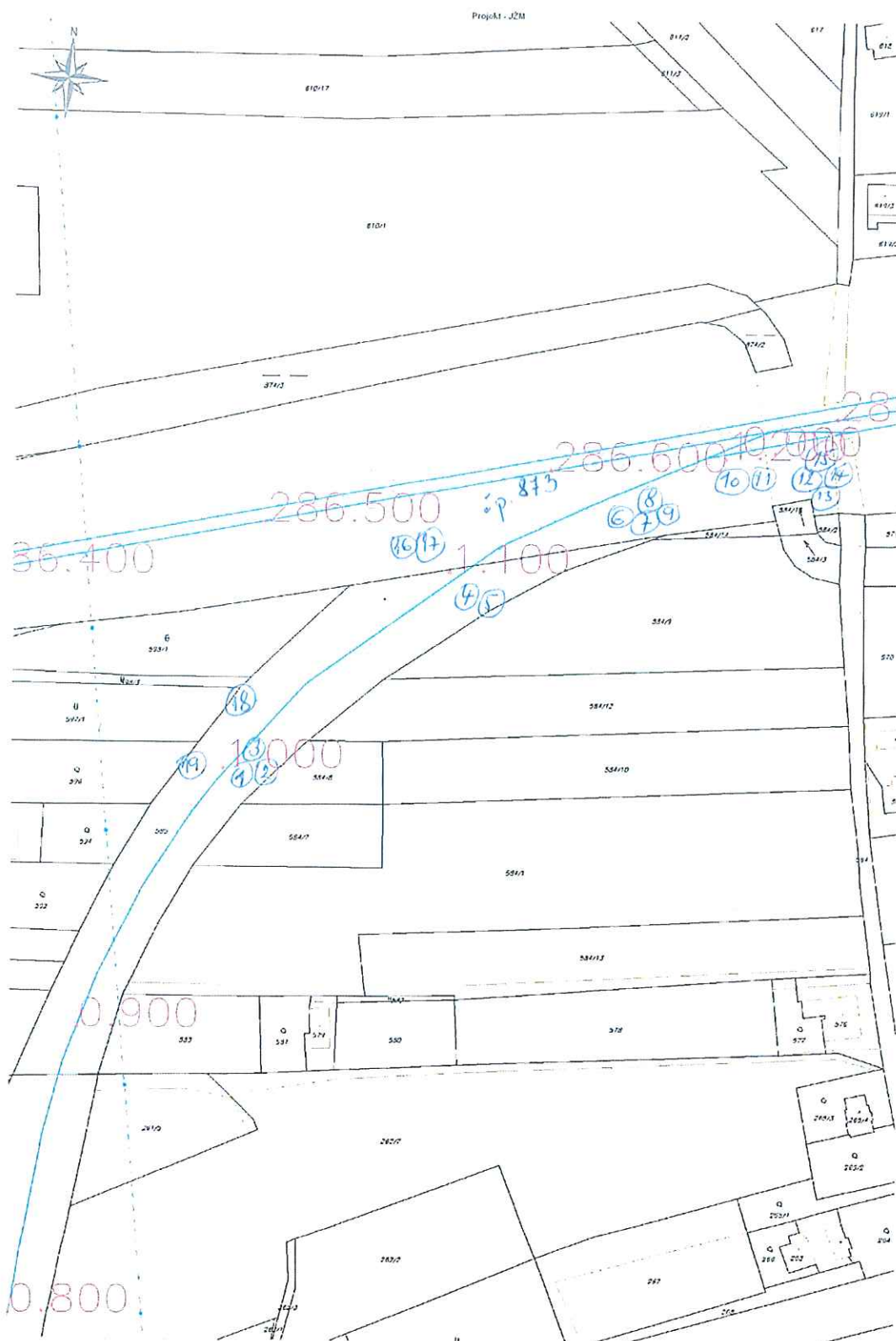

Informace o pozemku

Parcelní číslo:	873
Obec:	Petrovice u Karviné [599077]
Katastrální území:	Závada nad Olší [720372]
Číslo LV:	127
Výměra [m ²]:	133426
Typ parcely:	Parcela katastru nemovitostí
Mapový list:	DKM
Určení výměry:	Ze souřadnic v S-JTSK
Způsob využití:	dráha
Druh pozemku:	ostatní plocha

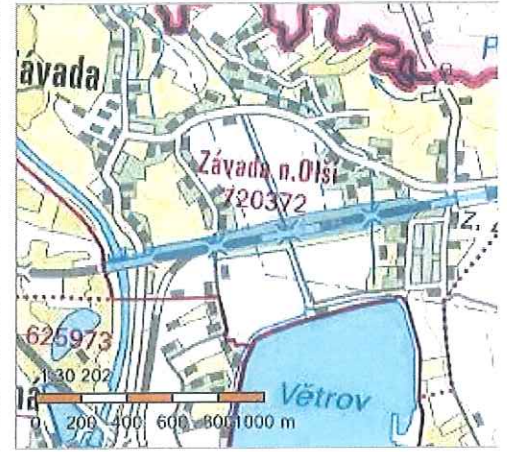

Vlastníci, jiní oprávnění

Vlastnické právo	Podíl
Česká republika,	
Právo hospodařit s majetkem státu	Podíl
Správa železniční dopravní cesty, státní organizace, Dlážděná 1003/7, Nové Město, 11000 Praha 1	

Způsob ochrany nemovitosti

Nejsou evidovány žádné způsoby ochrany.

Seznam BPEJ

Parcela nemá evidované BPEJ.

Omezení vlastnického práva

Nejsou evidována žádná omezení.

Jiné zápisy

Typ
Změna výměr obnovou operátu

Řízení, v rámci kterých byl k nemovitosti zapsán cenový údaj

Nemovitost je v územním obvodu, kde státní správu katastru nemovitostí ČR vykonává [Katastrální úřad pro Moravskoslezský kraj, Katastrální pracoviště Karviná](#)

Zobrazené údaje mají informativní charakter. Platnost k 26.09.2018 11:00:00.

© 2004 - 2018 [Český úřad zeměměřický a katastrální](#), [Pod sídlištěm 1800/9, Kobyliisy, 18211 Praha 8](#)
 Podání určená katastrálním úřadům a pracovištím zaslejte přímo na [jejich e-mail adresu](#).

Verze aplikace: 5.5.3 build 0

Informace o pozemku

Parcelní číslo:	585
Obec:	Petrovice u Karviné [599077]
Katastrální území:	Závada nad Olší [720372]
Číslo LV:	127
Výměra [m ²]:	6083
Typ parcely:	Parcela katastru nemovitostí
Mapový list:	DKM
Určení výměry:	Ze souřadnic v S-JTSK
Způsob využití:	dráha
Druh pozemku:	ostatní plocha

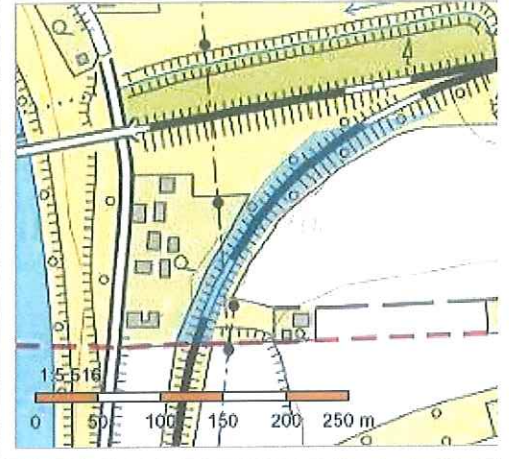

Vlastníci, jiní oprávnění

Vlastnické právo	Podíl
Česká republika,	
Právo hospodařit s majetkem státu	Podíl
Správa železniční dopravní cesty, státní organizace, Dlážděná 1003/7, Nové Město, 11000 Praha 1	

Způsob ochrany nemovitosti

Nejsou evidovány žádné způsoby ochrany.

Seznam BPEJ

Parcela nemá evidované BPEJ.

Omezení vlastnického práva

Nejsou evidována žádná omezení.

Jiné zápisy

Nejsou evidovány žádné jiné zápisy.

Řízení, v rámci kterých byl k nemovitosti zapsán cenový údaj

Nemovitost je v územním obvodu, kde státní správu katastru nemovitostí ČR vykonává [Katastrální úřad pro Moravskoslezský kraj, Katastrální pracoviště Karviná](#)

Zobrazené údaje mají informativní charakter. Platnost k 26.09.2018 11:00:00.

© 2004 - 2018 [Český úřad zeměměřický a katastrální](#), Pod sídlištěm 1800/9, Kobyličky, 18211 Praha 8
Podání určená katastrálními úřady a pracovišti zasílejte přímo na [jejich e-mail adresu](#).

Verze aplikace: 5.5.3 build 0