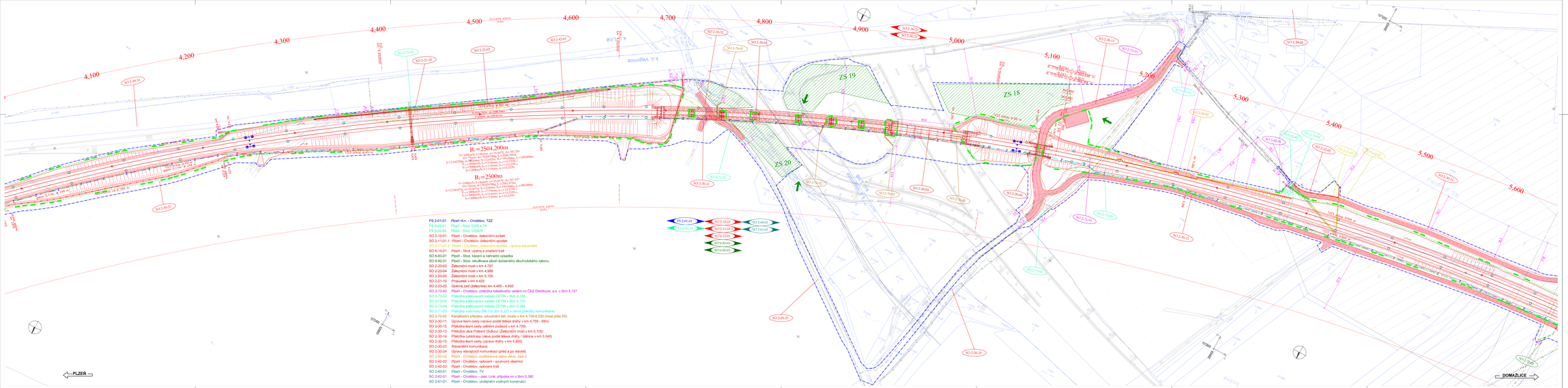

PS 2-01-01 Plzeň hl.n. - Chotěšov, TZZ
PS 6-03-01 Plzeň - Stod, DOK a TK
PS 6-03-02 Plzeň - Stod, GSM-R
SO 2-10-01 Plzeň - Chotěšov, železniční svršek
SO 2-11-01.1 Plzeň - Chotěšov, železniční spodek
SO 2-11-01.2 Plzeň - Chotěšov, železniční spodek - úprava stavenišť
SO 6-15-01 Plzeň - Stod, výstroj a značení tratí
SO 6-63-01 Plzeň - Stod, kácení a náhradní výsadba
SO 6-82-01 Plzeň - Stod, rekultivace ploch dočasného dlouhodobého záboru
SO 2-20-03 Železniční most v km 4,797
SO 2-20-04 Železniční most v km 4,988
SO 2-20-05 Železniční most v km 5,105
SO 2-21-10 Propustek v km 4,425
SO 2-22-02 Opěrná zeď (železniční) km 4,400 - 4,650
SO 2-73-03 Plzeň - Chotěšov, přeložka kabelového vedení nn ČEZ Distribuce, a.s. v žlbm 5,157
SO 2-73-02 Přeložka sdělovacích kabelů CETIN v žlbm 4,740
SO 2-73-03 Přeložka sdělovacích kabelů CETIN v žlbm 5,170
SO 2-73-04 Přeložka sdělovacích kabelů CETIN v žlbm 5,394
SO 2-71-03 Přeložka vodovodu DN 110 (km 5,227 v rámci přeložky komunikace)
SO 2-70-02 Kanalizační přípojka, odvodnění žel. mostu v km 4,700-6,030 (most přes D5)
SO 2-30-11 Úprava levní cesty (úprava podél tělesa dráhy v km 4,799 - 5lbm)
SO 2-20-12 Přeložka levní cesty (silniční podjezd v km 4,798)
SO 2-30-13 Přeložka ulice Průkopní (Dlouhou) (Železniční most v km 5,105)
SO 2-30-14 Přeložka cyklistiky v levo podél tělesa dráhy / dálnice v km 5,540)
SO 2-30-15 Přeložka levní cesty (úprava dráhy v km 5,950)
SO 2-20-23 Staveništní komunikace
SO 2-30-24 Úpravy stávajících komunikací (před a po stavbě)
SO 2-80-02 Plzeň - Chotěšov, protihlukové stěny vlevo, část 2
SO 2-40-02 Plzeň - Chotěšov, opláštění - souvisící ve stavbě
SO 2-40-03 Plzeň - Chotěšov, opláštění tratí
SO 2-60-01 Plzeň - Chotěšov, TV
SO 2-62-01 Plzeň - Chotěšov - zast. Link, přípojka nn v žlbm 5,380
SO 2-61-01 Plzeň - Chotěšov, uložiště vodivých konstrukcí

PS 2-01-01 | SO 2-10-01 | SO 2-30-02 | SO 2-60-01
PS 6-03-01 | SO 2-11-01 | SO 2-40-02 | SO 2-61-01
SO 6-15-01
SO 6-63-01
SO 6-82-01

Legenda

- nasvrchovaný násyp
- zpětná/boční zásyp
- demolice
- úprava zakopávacího zařízení
- úprava sdělovacího zařízení
- úprava trakčního vedení
- úprava trakční trolejové
- úprava svislostí
- úprava vodorovné
- úprava kanalizace
- úprava plynovodu STL
- úprava plynovodu VTL
- stávající násyp
- kabelář nerekonstruovat
- hranice dráhního pozemku
- ochranné pásmo dráhy (stávající)
- ochranné pásmo dráhy (budoucí)
- protihlukové stěny
- stávající výškové pole
- nivelační bod
- zámkové dlaždice
- budoucí hranice pozemku dráhy
- bodové pole
- Souřadný systém
- S-JTSK
- cesta/ceta/ceta/ceta/ceta
- cesta/ceta/ceta/ceta/ceta
- cesta/ceta/ceta/ceta/ceta